

2024학년도 신입생

교복(동복)/생활복(하복)/체육복(동,하복)/활동복 구매 계획

안전 번호	
----------	--

제안년월일 : 2023. 8. 22

제 안 자 : 학교장

제안설명자 : 생활안전부장

1. 근거

가. 2023학년도 교복 구매 운영 요령(서울시 교육청)

나. 교복 학교주관구매 길라잡이(서울시 교육청)

2. 추진 절차

가. 교복 선정위원회 구성

: 위원장(교감) 외 10명(교직원5, 학부모3, 학생3)

나. 교복 구매 계획 수립

1) 교복 학교주관구매 길라잡이(서울시 교육청), 2023학년도 교복 구매 요령(서울시 교육청)에 의거하여 학교주관/공동구매 계획 수립

품목	구성	구분(선택,필수)	학교주관구매	공동구매
교복	동복(자켓, 조끼, 셔츠, 바지)	필수구매	○	
생활복	하복(상의, 하의)	필수구매		○
체육복	체육복 동복(상의, 하의)	필수구매		○
	체육복 하복(상의, 하의)	필수구매		○
활동복(간절기)	후드집업	선택구매		○
	맨투맨티셔츠	선택구매		○
	점퍼	선택구매		○

2) 공정한 입찰과정을 준수하고, 저렴한 가격과 양질의 교복 업체 선정을 위한 평가 기준 협의[별첨 참조]

3) 편한 복장 및 하복 수요를 고려하여 교복 하복을 여름 생활복으로 대체하도록 함

4) 별도 공동구매계획에 의거하여 공동구매 품목 색상 변경 가능

5) 기초 금액 산정

가) 서울시 교육청 제시 상한가격 참고

나) 학부모 선호가격, 거래 실례 가격, 업체 견적 가격, 물가상승률 등을 종합적으로 고려하여 결정

<2023학년도 보인고등학교 기초 가격 산정>

동복 (4pcs)	하복(2pcs)
239,000	생활복으로 대체
- 교복(동복)의 상한가격은 서울시교육청 제시기준을 따른다. - 하복은 여름 생활복으로 대체하도록 한다. - 희망 학생에 한하여 활동복(간절기)을 추가 구매할 수 있으며, 교복을 대체하여 착용할 수 있다.	

5) 추진 일정(예정)

가) 입찰 공고: 2023년 8월 23일(수)

나) 업체 설명회 및 평가회: 2023년 9월 8일(금) 14:30 보인고등학교 시청각실
(공동구매 품목(생활복, 체육복, 간절기 활동복)은 별도 설명회를 거치지 않음)

다) 개찰 일시: 2023년 9월 12(화) 11:00

[별첨] 보인고등학교 교복, 생활복(여름), 체육복, 활동복(후드집업, 점퍼) 디자인 및 사양

1. 동복

구분	디자인 사양	실물 이미지
자 켓	 <p>◇ 디자인 : 테일러드 2버튼 싱글스타일 왼쪽가슴 교표 및 소매 양쪽 단추 2개씩 부착</p> <p>◇ 소 재 : 와인색 방모 캐시미어</p> <p>◇ 혼용률 : 모 80%, 나일론 20%</p> <p>◇ 안 감 : 와인색 단색(폴리에스터 100%)</p>	
니 트 조 끼	 <p>◇ 디자인 : 브이넥의 니트 조끼 왼쪽 가슴에 학교 와펜 부착</p> <p>◇ 소 재 : 진베이지, 와인색 모 혼방사</p> <p>◇ 혼용률 : 모 50% , 아크릴 50%</p> <p>★ 상기 사진은 2023학년도 교복 사양이며 2024학년도에는 브이넥으로 디자인 변경됨</p>	

와
이
셔
츠

및

넥
타
이

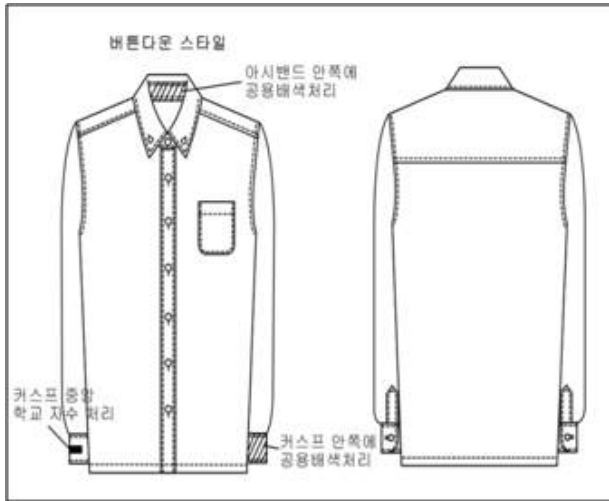

1. 와이셔츠

- ◇ 디자인 : 카라 버튼다운의 싱글 와이셔츠
착용 오른팔 소매카우스 영문자수
- ◇ 소 재 : 백색 레이온 혼방사
- ◇ 혼용률 : 폴리에스터75%, 레이온25%

2. 넥타이

- ◇ 디자인 : 신사 정장용 자동 넥타이
- ◇ 소 재 : 진회색 소모 혼방지
- ◇ 혼용률 : 모60% 폴리에스터40%
- ◇ 규정 : 넥타이 착용 필수



바

지

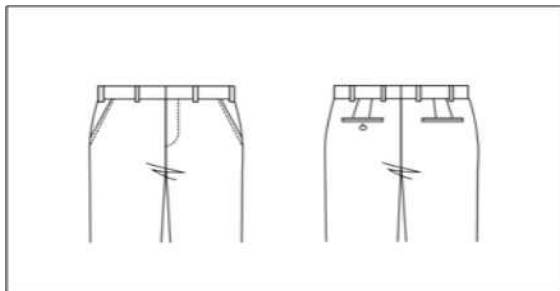

- ◇ 디자인 : 정장 신사복 긴 바지, 앞주름 없음
허리에 폼 조절장치 부착
- ◇ 소 재 : 검정색 모 혼방지
사방향 스판 기능성 원단
- ◇ 혼용률 : 모60%, 폴리에스터40%
- ◇ 규정 : 바지 통은 한 면이 7인치 이상
(+, - 1cm 허용)
길이는 복숭아뼈를 덮어야 함



2. 하복(여름 생활복으로 대체)

구분	디자인 사양	실물 이미지
생활복 (여름) 상의	 <p>◇ 디자인 : 스텐카라의 폴로형티 원쪽 가슴에 학교 와펜 부착. 착용 왼쪽팔에 학교영문(Boin) 자수. 하단 양쪽 옆트임 있음. 어깨, 소매, 주머니, 단작에 체크배색.</p> <p>◇ 소 재 : 백색 기능성원단 (자외선 차단, 세균 억제력)</p> <p>◇ 혼용률 : 폴리에스터 100%</p>	
바지	 <p>◇ 디자인 : 정장 신사복 형태 긴 바지 또는 반바지 앞주름 없음 허리에 품 조절장치 부착</p> <p>◇ 소 재 : 진카키색(검정) 모 혼방지 사방향 스판 기능성 원단</p> <p>◇ 혼용률 : 모60%, 폴리에스터40%</p> <p>◇ 규정 : 바지 통은 한 면이 7인치 이상 길이는 복숭아뼈를 덮어야 함</p>	



3. 체육복

가. 별도 공동구매계획안에 따라 색상 변경 가능

나. 2023학년도 디자인 및 사양

분류	DESIGN SKETCH	색상	기준
동복		<p>먹곤색 바탕 배색선 (하늘색)</p> 	<p>상의 쿨에어 기능성원사100%</p>
			<p>하의 쿨에어 기능성원사100% 안쪽허리끈 흘러내림 방지</p>
하복		<p>상의 백아이 바탕</p> <p>하의 진카키 바탕</p> <p>배색선 (하늘색)</p>	<p>상의 쿨에어 기능성원사100%</p>
			<p>하의 쿨에어 기능성원사100% 안쪽허리끈 흘러내림 방지</p>

4. 활동복(후드집업, 점퍼, 맨투맨티셔츠)

후드집업		
색상	남색, 회색 계열	
원자재	면 28% + 폴리 67% + 우레탄 5%	
안감	폴리100% (생략가능)	
조절끈	10mm 넓적끈 *금속 마감재 사용	
시보리	SF시보리 (면80%이상)	
제작 사양 유의 사항	목부분 : 넥가드 방식 제작(지퍼를 끝까지 올렸을 때 목이 안보여야 함) 안감 적용 : 남색 스판 발열사(제품 경중 고려, 생략 가능) 안주머니 적용(세미지퍼장착), 네임택 부착(안쪽) 외부 주머니 : 일반 형태의 주머니로 제작(양쪽지퍼) 헤드 부분 2줄 절개로 작업 제품 아래 시보리 부분 앞면 아대 적용 앞판 왼쪽 가슴 이니셜 B자수(색상 자주색, 검정색, 흰색 혼합) 헤드 옆 부분으로 영문 Boin자수(색상 자주색, 검정색, 흰색 혼합) 등판 영문 Boin자수(색상 자주색, 검정색, 흰색 혼합) 보풀이 일어나지 않는 소재 사용 세탁 시 물빠짐 현상 방지를 위한 색상 고려	
점퍼		
색상	자주색, 검정색, 흰색 혼합	
몸판원단	폴리에스테르65% + 레리온35%	
소매원단	레자건식류	
안감원단	알로바 폴리에스테르100%	
시보리	방적사	
제작 사양 유의 사항	목부분 : 배색 구분(색상 자주색, 검정색, 흰색 혼합) 안감 : 검정색 5온스 안쪽으로 안주머니 적용(세미지퍼장착), 네임택 부착 외부 주머니 : 일반 입술 형태의 주머니로 제작 앞판 왼쪽 가슴 이니셜 B자수(자주색 백색2색으로 제작) 등판에 영문자수(자주색 백색2선으로 제작) 소매에 학교 교표 자수	

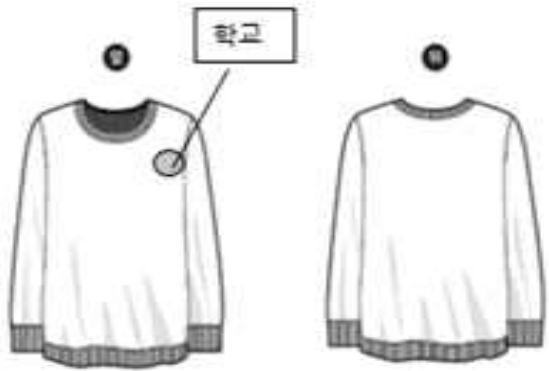
맨투맨티셔츠		
색상	회색, 베이지	
소재	스판특양면	
혼용율	면 25% + 폴리에스테르 70% + 폴리우레탄 5%	
제작 사양 유의 사항	간절기 활동복으로 셔츠 및 조끼 대체 착용 가능하도록 제작 앞판 왼쪽 가슴 이니셜 B자수(색상 자주색, 검정색, 흰색 혼합) 보풀이 일어나지 않는 소재 사용	

[별첨] 보인고등학교 교복 학교주관구매 업체 선정 평가기준표

제안서 평가항목 및 배점기준

구 분		평 가 항 목		등급 및 배점기준		평가	비고
수행능력평가 (100)	정량적 평가 (30)	1. 수행경험 (20점) - 입찰공고일 기준 최근 3년간 학교 주관구매 교복 납품실적(해당학교 실적 증명서 첨부)	7건 이상	20		주1) 참조	
			5건 이상	18.5			
			3건 이상	17			
			1건 이상	15.5			
			실적 없음	14			
	2. 경영상태 (10점) - <u>신용평가</u>	신용평가 등급				주2) 참조	
		시설 보유 (5)	1. 교복 제조장(공장) 보유여부 2. 교복 제조장비 보유대수 3. 교복 판매장 보유여부	매우 우수	5		
				우수	4		
				보통	3		
				미흡	2		
	매우 미흡			1			
	재질 (20)	1. 공인인증(시험)기관의 품질인증 여부 [한국인류시험연구원, FIT(시험연구원의 Q-마크 또는 KOLAS 기관의 시험성적서 (Q-마크 검사기준 권장)] 2. 옷감의 촉감과 질감의 상태 3. 섬유조직의 세밀함과 부드러움	매우 우수	20			
			우수	18			
			보통	16			
			미흡	14			
			매우 미흡	12			
	완성도 (23)	1. 바느질의 꼼꼼함 2. 단추, 지퍼의 견고함 3. 마감처리의 완성도 4. 여유단의 정도	매우 우수	23			
			우수	21			
			보통	19			
			미흡	17			
			매우 미흡	15			
	A/S, 하자보상 (10)	1. 무상A/S 의무기간 2. A/S의 편의성 3. 출장 AS 가능여부 4. A/S 내용(바느질, 단추, 지퍼 등 세부적 사항) 5. 제품하자에 대한 교환 등 하자 보상 및 소비자 불만 사항 처리 방안의 적정성	우수	10			
			보통	5			
			미흡	0			
	가격 비율표 (10)	1. 품목별 가격 비율표 제출 여부 및 비율의 합리성	우수	10			
보통			5				
미흡			0				
기타 (2)	1. 전년도 제품(교복) 판매 할인율 2. 구매 및 교환 편의성	우수	2				
		보통	1				
		미흡	0				
합 계							

주1) 수행경험 : 발주기관(계약한 학교)에서 직접 발급받은 실적증명서로 평가

- ① 학교주관구매 교복 납품 실적만 해당하며, 계약하고 수행 중인 건은 인정하지 아니함
- ② 실적증명서를 반드시 첨부하여야 하며, 완성된 실적만 인정함

주2) 경영상태 : **신용평가등급으로 평가함**

주3) 정성적 평가 점수 산정방법 : 위원별 합계점수 중 최고점수와 최저점수를 준 위원은 제외하고, 나머지 위원의 합계 점수를 산술평균 하되, 최고점수 또는 최저점수가 2개 이상인 경우는 하나만 제외

주4) 낙찰자 결정 이전에 부도,파산,해산,영업정지 등의 상태에 있는 경우에는 부적격 처리함

평가위원 : (서명)